



FORENINGEN AF  
**DANSKE VINAVLERE**

---

# **Dansk Vinskue**

**på Hotel Svendborg den 27. august 2011**

Oversigt over avlere og vine der deltager i vinskuet



## INDHOLDSFORTEGNELSE

Side	Avler	Side	Avler
1	1023 Vinperlen v/Bjarne Thougård Kristensen deltager med 2 vin – erhvervs avler	11	1657 Vårhavegård Vin deltager med 3 vine
1	1100 Skaarupøre Vingaard deltager med 2 vin – erhvervs avler	11	1705 Tobo Vinsmedje v/Jørgen Broe deltager med 1 vin
1	1198 Frederiksborg Vin deltager med 3 vine – erhvervs avler	11	1799 H. J. Hansen deltager med 1 vin
2	1309 Skærsøgaard Vin deltager med 17 vine – erhvervs avler	11	1843 Steffen Nørgård deltager med 1 vin
3	1468 Annisse Vingård deltager med 3 vine – erhvervs avler	12	1844 Kokspang v/Stefan Jensen deltager med 1 vin
3	1489 Kurt Lundkvist deltager med 4 vine – erhvervs avler	12	1856 Lemvig Vinlaug v/Finn Vejlbj deltager med 3 vine
3	1571 Galsgaard Vin deltager med 1 vin – erhvervs avler	12	1968 Mønске Vingårde deltager med 1 vin
4	1621 Vester Ulslev Vingaard deltager med 1 vin – erhvervs avler	12	1985 Egelund Villavin v/Michael Madsen deltager med 1 vin
4	2155 Niels Kristensen deltager med 3 vine – erhvervs avler	12	2046 Vijafyn v/Erik Carstensen deltager med 2 vine
4	2485 Nyholmgaard Vin deltager med 4 vine – erhvervs avler	13	2063 Mogens Erdmann deltager med 1 vin
5	2535 Furesødal Vi v/Jean Becker deltager med 1 vin – erhvervs avler	13	2069 Stengade Skov v/Mads Jørgensen deltager med 1 vin
5	2615 Fjordgaard Vineri deltager med 5 vine – erhvervs avler	13	2078 Ole Brun Madsen deltager med 2 vine
5	1032 Knud Kruse deltager med 1 vin	13	2079 Fjordgård v/lb Skjærlund deltager med 1 vin
5	1083 Vingården Vesterled v/Frede Thomsen deltager med 1 vin	13	2109 Martin Olesen deltager med 1 vin
6	1086 Bjarne Ingstrup deltager med 1 vin	14	2165 Vinhaven Thrane-Bendorff v/Kark Johan Bendorff deltager med 1 vin
6	1108 Kokær Vinbol deltager med 1 vin	14	2212 Domæne Zangenberg v/Knud Zangenbergt deltager med 2 vine
6	1120 Kristianshøj Vin deltager med 1 vin	14	2405 Elverhøj v/Susanne & Bent Neubert deltager med 3 vine
7	1142 Langå Søgård Vinlaug v/Flemming Højfeldt deltager med 8 vine	15	2465 Henrik Ommen deltager med 1 vin
7	1147 Hedegaard v/Finn T. Nielsen deltager med 1 vin	15	2515 Michael Parkø deltager med 1 vin
7	1159 Ved Bækken v/Bent Andersen deltager med 1 vin	15	2530 Iver H. Hansen deltager med 2 vine
8	1274 Annogaarden v/Heine Simone Jørgensen deltager med 3 vine	15	2552 Kim Steffen Hedegaard deltager med 1 vin
8	1297 Chateau Ø, Ø-vinen v/Anders Overgaard Andersen deltager med 4 vine	15	2556 Ansgar Iversen deltager med 1 vin
8	1359 Travini v/Kristian Bøtcher deltager med 1 vin	16	2639 Smouen Vingaard v/Alun Clark deltager med 1 vin
9	1364 Poul R. Henriksen deltager med 4 vine	16	2657 Reerslev Vin v/ Viggo K. Pedersen deltager med 1 vin
9	1384 Bedsted v/Kim Møllebro Hansen deltager med 1 vin	16	2665 Jørgen Holst deltager med 3 vine
9	1418 Urban Bjørn Jensen deltager med 1 vin	16	2749 Skusted Vinbol v/Evan Krogh Olesen deltager med 1 vin
9	1429 Brdr. Becker v/Jean Becker deltager med 1 vin	17	2779 Knebel Mølle v/Leif Johannessen deltager med 2 vine
10	1487 Sven M. Andersen deltager med 1 vin	17	2785 Det Lille Vineri v/Flemming Vang >Nielsen deltager med 1 vin
10	1502 Sven Fenger deltager med 1 vin	17	2889 Todbjerg Vingård v/Peer Ulrich Nautrup Østergaard deltager med 2 vine
10	1536 Villa Versø v/Mogens Bech deltager med 2 vine	17	2907 Furesødal v/Eva Becker deltager med 1 vin
10	1625 Henning Jensen deltager med 3 vine	18	3040 Hans Albert Jensen deltager med 1 vin
11	1626 Søbanke deltager med 1 vin	18	3255 Høllund-vin v/Ole Røner deltager med 1 vin



## INDHOLDSFORTEGNELSE

Der er i alt 76 vinavlere der udstiller deres vine, heraf er 12 erhvervs avlere og 64 hobby avlere. Ved bedømmelsen blev 126 vine godkendt til deltagelse på vinskuet. Der udstilles i alt 44 vine fra erhvervs avlere og 82 fra hobby avlere.

Der var i alt tilmeldt 138 vine fra 76 avlere til bedømmelsen, heraf 46 vine fra 12 erhvervs avlere og 92 vine 64 hobby avlere.

### Oversigt udstillingsområde

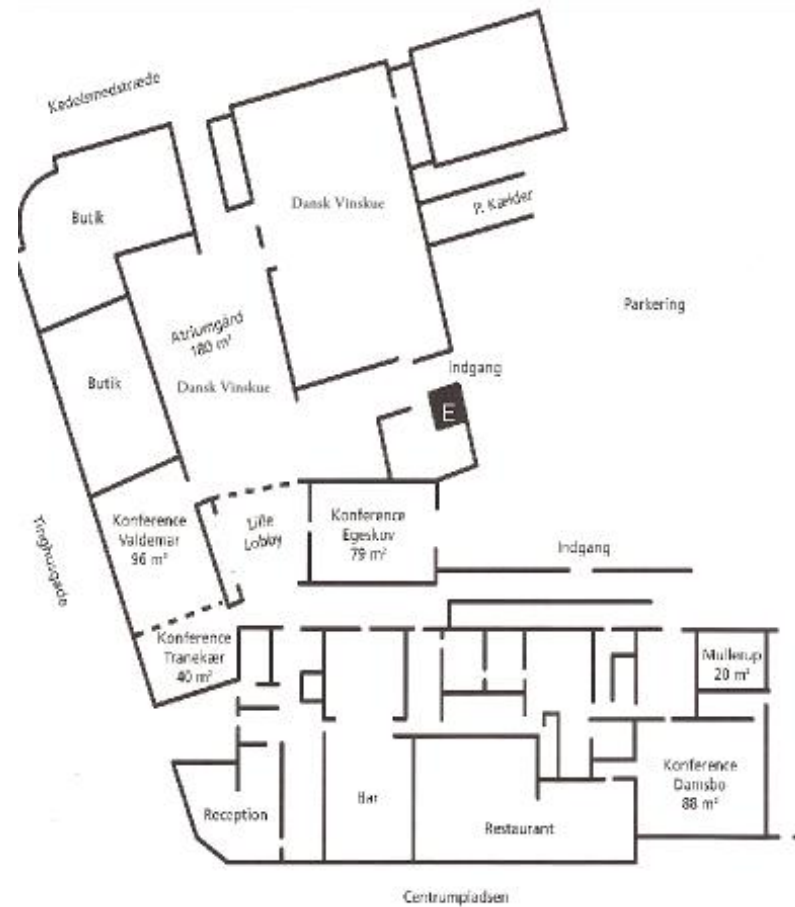

**FDV nr: 1023**    **Vingård: Vinperlen****Avler: Bjarne****Thougård Kristensen****Erhvervsavler**

Kategori	Vin nr	Vinens betegnelse	Druesammensætning	Specielbehandling	Forlænget produktionstid	Din egen bedømmelse af vinen				
						Udseende	Næse	Smag	I alt	Kommentarer:
Vin med forlænget produktionstid	8008	2009btk-r1	Rondo 60%, Regent 30%, Léon Millot 10%	Lageret på egefade i 18 mdr.	2009, Lageret på egefade i 18 mdr.	<input type="text"/>	<input type="text"/>	<input type="text"/>	<input type="text"/>	
Vin med forlænget produktionstid	8009	2009-ro	100% Rondo	Kun lagring på tank	2009 jeg synes at viner bliver beder af lagring	<input type="text"/>	<input type="text"/>	<input type="text"/>	<input type="text"/>	

Tilmeldte vin/vine for medlem 1023 Vinperlen - 2 vine

**FDV nr: 1100**    **Vingård: Skaarupøre Vingaard****Avler: Carsten****Andersen****Erhvervsavler**

Kategori	Vin nr	Vinens betegnelse	Druesammensætning	Specielbehandling	Forlænget produktionstid	Din egen bedømmelse af vinen				
						Udseende	Næse	Smag	I alt	Kommentarer:
Hvidvin	1006	batch 3	75% Solaris og 25% Zalas Perle			<input type="text"/>	<input type="text"/>	<input type="text"/>	<input type="text"/>	
Rosé	3002	Batch 5	35% Rondo 35% Zalas Perle 15% Regent 15% Orion			<input type="text"/>	<input type="text"/>	<input type="text"/>	<input type="text"/>	

Tilmeldte vin/vine for medlem 1100 Skaarupøre Vingaard - 2 vine

**FDV nr: 1198**    **Vingård: Frederiksborg Vin****Avler: Frederiksborg****Vin****Erhvervsavler**

Kategori	Vin nr	Vinens betegnelse	Druesammensætning	Specielbehandling	Forlænget produktionstid	Din egen bedømmelse af vinen				
						Udseende	Næse	Smag	I alt	Kommentarer:
Rosé	3018	Rosé 2010	Rondo 60%; Leon Millot 40%			<input type="text"/>	<input type="text"/>	<input type="text"/>	<input type="text"/>	
Rødvin	2045	Cuvée Traditionelle 2010	Rondo 75%; Regent 20%, Leon Millot 5%			<input type="text"/>	<input type="text"/>	<input type="text"/>	<input type="text"/>	
Vin med forlænget produktionstid	8005	Tête de Cuvée 2009	Rondo 33%; Regent 33%; Leon Millot 33%	Fadlagret	2009 - 9 mdr. franske fade	<input type="text"/>	<input type="text"/>	<input type="text"/>	<input type="text"/>	

Tilmeldte vin/vine for medlem 1198 Frederiksborg Vin - 3 vine

FDV nr: 1309

Vingård: Skærsøgaard Vin

Avler: Sven

Moesgaard

Erhvervsavler

Kategori	Vin nr	Vinens betegnelse	Druesammensætning	Specielbehandling	Forlænget produktionstid	Din egen bedømmelse af vinen				
						Udseende	Næse	Smag	I alt	Kommentarer:
Hedvin	7001	Hedvin 2010 Cabernet Cortis	Cabernet Cortis			<input type="text"/>	<input type="text"/>	<input type="text"/>	<input type="text"/>	
Hedvin	7002	Hedvin 2010 Rondo	Rondo			<input type="text"/>	<input type="text"/>	<input type="text"/>	<input type="text"/>	
Hedvin	7003	Hedvin 2010 Cuvée	Regent 35%, Rondo 30%, Cab Cor 25%, Leon M 10%			<input type="text"/>	<input type="text"/>	<input type="text"/>	<input type="text"/>	
Hvidvin	1001	Skærsøgaard Orion Classic	Orion 100%			<input type="text"/>	<input type="text"/>	<input type="text"/>	<input type="text"/>	
Hvidvin	1002	Skærsøgaard Zalas Perle	Zalas Perle 100%			<input type="text"/>	<input type="text"/>	<input type="text"/>	<input type="text"/>	
Mousseren de vin	5001	Don's Pink Brut 2010	Rondo 50%, Solaris 35%, Md. Angevine 5%, Md. Sylvaner 5%, Ori0n 5%			<input type="text"/>	<input type="text"/>	<input type="text"/>	<input type="text"/>	
Mousseren de vin	5002	Don's Red Brut 2010	Leon Millot			<input type="text"/>	<input type="text"/>	<input type="text"/>	<input type="text"/>	
Mousseren de vin	5003	DON's Rondo Blush Brut 2010	Rondo 100%			<input type="text"/>	<input type="text"/>	<input type="text"/>	<input type="text"/>	
Mousseren de vin	5004	DON's Rosé Brut 2010	Rondo			<input type="text"/>	<input type="text"/>	<input type="text"/>	<input type="text"/>	
Mousseren de vin	5005	DONS Cuveé 2010	Solaris 40% Madeleine Angevine 30% Madeleine Sylvaner 20% Reform 10%			<input type="text"/>	<input type="text"/>	<input type="text"/>	<input type="text"/>	
Mousseren de vin	5006	DON's Orion Brut 2010	Orion 100%			<input type="text"/>	<input type="text"/>	<input type="text"/>	<input type="text"/>	
Rosé	3001	Skærsøgaard Rosé 2010	Rondo			<input type="text"/>	<input type="text"/>	<input type="text"/>	<input type="text"/>	
Rødvin	2002	Silver Top 2010	Leon Millot 67%, Rondo 33%	Egefaldslagret		<input type="text"/>	<input type="text"/>	<input type="text"/>	<input type="text"/>	
Rødvin	2003	Leon Millot 2010	Leon Millot	Fadmodnet		<input type="text"/>	<input type="text"/>	<input type="text"/>	<input type="text"/>	
Sød dessertvin	6001	Skærsøgaard Sweet Ice 2010	Madeleine Sylvaner 50% Madeleine Angevine 40% Reform 10%			<input type="text"/>	<input type="text"/>	<input type="text"/>	<input type="text"/>	
Sød dessertvin	6002	Skærsøgaard Sweet Dane 2010	Rondo 100%			<input type="text"/>	<input type="text"/>	<input type="text"/>	<input type="text"/>	

Vin med forlænget produktion stid	8001	Silver Top 2009	Rondo 50%, Leon Millot 50%	Fadmodnet	Et års lagring på fad	<input type="text"/>	<input type="text"/>	<input type="text"/>	<input type="text"/>
-----------------------------------	------	-----------------	----------------------------	-----------	-----------------------	----------------------	----------------------	----------------------	----------------------

Tilmeldte vin/vine for medlem 1309 Skærsøgaard Vin - 17 vine

**FDV nr: 1468 Vingård: Annisse Vingård Avler: Niels Frees Erhvervsavler**

Kategori	Vin nr	Vinens betegnelse	Druesammensætning	Specielbehandling	Forlænget produktionstid	Din egen bedømmelse af vinen				
						Udseende	Næse	Smag	I alt	Kommentarer:
Clairret	4002	Rondo-Regent-LM 2010	55 % Regent, 37 % Rondo, 8 % LM			<input type="text"/>	<input type="text"/>	<input type="text"/>	<input type="text"/>	
Rosé	3020	Rondo rosé 2010	>85 % Rondo,			<input type="text"/>	<input type="text"/>	<input type="text"/>	<input type="text"/>	
Vin med forlænget produktion stid	8015	Rondo-Regent-LM fad 2009	83 % Rondo, 15 % Regent, 2 % LM	Fadlagring 16 måneder	2009 Fadlagret	<input type="text"/>	<input type="text"/>	<input type="text"/>	<input type="text"/>	

Tilmeldte vin/vine for medlem 1468 Annisse Vingård - 3 vine

**FDV nr: 1489 Vingård: Rosenbækvin Avler: Kurt Lundkvist Erhvervsavler**

Kategori	Vin nr	Vinens betegnelse	Druesammensætning	Specielbehandling	Forlænget produktionstid	Din egen bedømmelse af vinen				
						Udseende	Næse	Smag	I alt	Kommentarer:
Hedvin	7004	LUCA	100% Rondo	Fadlagret		<input type="text"/>	<input type="text"/>	<input type="text"/>	<input type="text"/>	
Vin med forlænget produktion stid	8004	Rondo	100% Rondo	Fadlagring	Fadlagring	<input type="text"/>	<input type="text"/>	<input type="text"/>	<input type="text"/>	

Tilmeldte vin/vine for medlem 1489 Rosenbækvin - 2 vine

**FDV nr: 1571 Vingård: Galsgaard Avler: Niels Galsgård Madsen Erhvervsavler**

Kategori	Vin nr	Vinens betegnelse	Druesammensætning	Specielbehandling	Forlænget produktionstid	Din egen bedømmelse af vinen				
						Udseende	Næse	Smag	I alt	Kommentarer:
Hvidvin	1004	Solaris 2010	solaris 100%			<input type="text"/>	<input type="text"/>	<input type="text"/>	<input type="text"/>	

Tilmeldte vin/vine for medlem 1571 Galsgaard - 1 vin

**FDV nr: 1621**   **Vingård: Vester Ulslev Vingård**   **Avler: Preben**   **Jørgensen**   **Erhvervsavler**

Kategori	Vin nr	Vinens betegnelse	Druesammensætning	Specielbehandling	Forlænget produktionstid	Din egen bedømmelse af vinen				
						Udseende	Næse	Smag	I alt	Kommentarer:
Vin med forlænget produktionstid	8006		47,5% Léon Millot, 47,5% Regent, 5% Rondo	Fadlagret	2009. 11 måneder fadlagring fulgt af 9 måneders flaskelagring	<input type="text"/>	<input type="text"/>	<input type="text"/>	<input type="text"/>	

Tilmeldte vin/vine for medlem 1621 Vester Ulslev Vingård - 1 vin

**FDV nr: 2155**   **Vingård:**   **Avler: Niels**   **Kristensen**   **Erhvervsavler**

Kategori	Vin nr	Vinens betegnelse	Druesammensætning	Specielbehandling	Forlænget produktionstid	Din egen bedømmelse af vinen				
						Udseende	Næse	Smag	I alt	Kommentarer:
Mousseren de vin	5009	Cuvée 121	Pinot Noir Precosé, Acolon, Rondo	Halvsød mousserende vin lavet på en traditionelle metode.	2010	<input type="text"/>	<input type="text"/>	<input type="text"/>	<input type="text"/>	
Vin med forlænget produktionstid	8010	Cuvée 119	Pinot Noir Precosé, Acolon, Rondo	Mousserende vin lavet på den traditionelle metode.	2009	<input type="text"/>	<input type="text"/>	<input type="text"/>	<input type="text"/>	
Vin med forlænget produktionstid	8011	Cuvée 120	Pinot Noir Precosé, Acolon, Rondo	Mousserende vin lavet på en traditionelle metode.	2009/2010	<input type="text"/>	<input type="text"/>	<input type="text"/>	<input type="text"/>	

Tilmeldte vin/vine for medlem 2155 - 3 vine

**FDV nr: 2485**   **Vingård: Nyholmgaard Vin ApS**   **Avler: Jan**   **Nyholmgaard**   **Erhvervsavler**

Kategori	Vin nr	Vinens betegnelse	Druesammensætning	Specielbehandling	Forlænget produktionstid	Din egen bedømmelse af vinen				
						Udseende	Næse	Smag	I alt	Kommentarer:
Hvidvin	1019	Vivo 2010	Orion 85 %, Mertzling 15 %			<input type="text"/>	<input type="text"/>	<input type="text"/>	<input type="text"/>	
Mousseren de vin	5007	Festivo Rosé	Cabernet Cortis 100 %			<input type="text"/>	<input type="text"/>	<input type="text"/>	<input type="text"/>	
Mousseren de vin	5008	Festivo	Orion 85 %, Mertzling 15 %			<input type="text"/>	<input type="text"/>	<input type="text"/>	<input type="text"/>	
Rosé	3012	Rosé Amore 2010	Rondo 45 %, Cabernet Cortis 38 %, Leon Millot 17 %			<input type="text"/>	<input type="text"/>	<input type="text"/>	<input type="text"/>	

Tilmeldte vin/vine for medlem 2485 Nyholmgaard Vin ApS - 4 vine

**FDV nr: 2535**   **Vingård: Furesødal**   **Avler: Furesødal Vin**   **Jean Becker**   **Erhvervsavler**

Kategori	Vin nr	Vinens betegnelse	Druesammensætning	Specielbehandling	Forlænget produktionstid	Din egen bedømmelse af vinen				
						Udseende	Næse	Smag	I alt	Kommentarer:
Rødvin	2043	FD Rød 2010	Rondo 50%; Regent 50%	Fadlagret 6 mdr - franske fade		<input type="text"/>	<input type="text"/>	<input type="text"/>	<input type="text"/>	

Tilmeldte vin/vine for medlem 2535 Furesødal - 1 vin

**FDV nr: 2615**   **Vingård: Fjordgaard Vineri**   **Avler: Jan og Ingelise**   **Riising**   **Erhvervsavler**

Kategori	Vin nr	Vinens betegnelse	Druesammensætning	Specielbehandling	Forlænget produktionstid	Din egen bedømmelse af vinen				
						Udseende	Næse	Smag	I alt	Kommentarer:
Hvidvin	1017	Solaris 2010	100 % Solaris			<input type="text"/>	<input type="text"/>	<input type="text"/>	<input type="text"/>	
Rosé	3011	Cabinet Cortis Rosé 2010	100 % Cabinet Cortis			<input type="text"/>	<input type="text"/>	<input type="text"/>	<input type="text"/>	
Rødvin	2031	Rondo Fad 2010	100 % Rondo	Fadlagret		<input type="text"/>	<input type="text"/>	<input type="text"/>	<input type="text"/>	
Rødvin	2032	Bolero "Melody" 2010	100 % Bolero	Egechips		<input type="text"/>	<input type="text"/>	<input type="text"/>	<input type="text"/>	
Rødvin	2033	Rondo Bolero 2010	50% Rondo 50% Bolero	Egechips		<input type="text"/>	<input type="text"/>	<input type="text"/>	<input type="text"/>	

Tilmeldte vin/vine for medlem 2615 Fjordgaard Vineri - 5 vine

**FDV nr: 1032**   **Vingård:**   **Avler: Knud**   **Kruse**   **Hobbyavler**

Kategori	Vin nr	Vinens betegnelse	Druesammensætning	Specielbehandling	Forlænget produktionstid	Din egen bedømmelse af vinen				
						Udseende	Næse	Smag	I alt	Kommentarer:
Rødvin	2016	Lalvin 71-B	Rondo 75%, Regent 15%, Phønix 10%	skalkontakt 3 dage		<input type="text"/>	<input type="text"/>	<input type="text"/>	<input type="text"/>	

Tilmeldte vin/vine for medlem 1032 - 1 vin

**FDV nr: 1083**   **Vingård: Vingården Vesterled**   **Avler: Else Andersen**   **Frede Thomsen**   **Hobbyavler**

Kategori	Vin nr	Vinens betegnelse	Druesammensætning	Specielbehandling	Forlænget produktionstid	Din egen bedømmelse af vinen				
						Udseende	Næse	Smag	I alt	Kommentarer:
Hvidvin	1021	Seyval Blanc 2010	100% Seyval Blanc			<input type="text"/>	<input type="text"/>	<input type="text"/>	<input type="text"/>	

Tilmeldte vin/vine for medlem 1083 Vingården Vesterled - 1 vin

FDV nr: 1086		Vingård:		Avler: Bjarne		Ingstrup		Hobbyavler		
Kategori	Vin nr	Vinens betegnelse	Druesammensætning	Specielbehandling	Forlænget produktionstid	Din egen bedømmelse af vinen				
						Udseende	Næse	Smag	I alt	Kommentarer:
Vin med forlænget produktionstid	8007	Cuvee Bianca	Cuvee af M. Angevine, Phønix og Bianca m.fl.	1. gæring gærstammer ICV GRE, S6U, 71B og GWS 103. 2. gæring gærstamme EC 1118	2009	<input type="text"/>	<input type="text"/>	<input type="text"/>	<input type="text"/>	
<i>Tilmeldte vin/vine for medlem 1086 - 1 vin</i>										

FDV nr: 1108		Vingård: Kokærvnbol		Avler: Jens		Madsen		Hobbyavler		
Kategori	Vin nr	Vinens betegnelse	Druesammensætning	Specielbehandling	Forlænget produktionstid	Din egen bedømmelse af vinen				
						Udseende	Næse	Smag	I alt	Kommentarer:
Vin med forlænget produktionstid	8012	Oktet 2009	60% Lucy Kuhlmann 40% fordelt på Pinard/Triompe d Alsace/ Precose Noir7 Bon Laurent/ Saint Laurant/ Bon Sauveaur/ Leon Millot	Chips	Normal Rødvins modning	<input type="text"/>	<input type="text"/>	<input type="text"/>	<input type="text"/>	
<i>Tilmeldte vin/vine for medlem 1108 Kokærvnbol - 1 vin</i>										

FDV nr: 1120		Vingård: Kristianshøj Vin		Avler: Kristianshøj Vin		v/JanusChristoffersen		Hobbyavler		
Kategori	Vin nr	Vinens betegnelse	Druesammensætning	Specielbehandling	Forlænget produktionstid	Din egen bedømmelse af vinen				
						Udseende	Næse	Smag	I alt	Kommentarer:
Rødvin	2034	Rondo 2010	Rondo 100%	Fadlagring		<input type="text"/>	<input type="text"/>	<input type="text"/>	<input type="text"/>	
<i>Tilmeldte vin/vine for medlem 1120 Kristianshøj Vin - 1 vin</i>										

**FDV nr: 1142**   **Vingård: Langå Søgård Vinlaug**   **Avler: Flemming**   **Højfeldt**   **Hobbyavler**

Kategori	Vin nr	Vinens betegnelse	Druesammensætning	Specielbehandling	Forlænget produktionstid	Din egen bedømmelse af vinen				
						Udseende	Næse	Smag	I alt	Kommentarer:
Hvidvin	1022	ORION S	100 % ORION			<input type="text"/>	<input type="text"/>	<input type="text"/>	<input type="text"/>	
Hvidvin	1023	WHITE MIX	50 % ORION 50 % SOLARIS			<input type="text"/>	<input type="text"/>	<input type="text"/>	<input type="text"/>	
Rosé	3013	ROSE S	100 % RONDO			<input type="text"/>	<input type="text"/>	<input type="text"/>	<input type="text"/>	
Rosé	3014	ROSE S	100 % RONDO			<input type="text"/>	<input type="text"/>	<input type="text"/>	<input type="text"/>	
Rosé	3015	ROSE G	100 % RONDO			<input type="text"/>	<input type="text"/>	<input type="text"/>	<input type="text"/>	
Rødvin	2036	RONDO FAD	100 % RONDO	EGECHIPS		<input type="text"/>	<input type="text"/>	<input type="text"/>	<input type="text"/>	
Rødvin	2037	RONDO LIGHT FAD	100 % RONDO	EGECHIPS		<input type="text"/>	<input type="text"/>	<input type="text"/>	<input type="text"/>	
Sød dessertvin	6003	SOLARIS ICE	100 % SOLARIS			<input type="text"/>	<input type="text"/>	<input type="text"/>	<input type="text"/>	

Tilmeldte vin/vine for medlem 1142 Langå Søgård Vinlaug - 8 vine

**FDV nr: 1147**   **Vingård: Hedegaard**   **Avler: Finn T. Nielsen**   **Hobbyavler**

Kategori	Vin nr	Vinens betegnelse	Druesammensætning	Specielbehandling	Forlænget produktionstid	Din egen bedømmelse af vinen				
						Udseende	Næse	Smag	I alt	Kommentarer:
Rødvin	2039	Rødvin 2010 RONDO	Rondo: 86 % Solaris: 9 % Regent: 5 %	7 uger med Fransk Eg Spiral, medium.		<input type="text"/>	<input type="text"/>	<input type="text"/>	<input type="text"/>	

Tilmeldte vin/vine for medlem 1147 Hedegaard - 1 vin

**FDV nr: 1159**   **Vingård: Ved Bækken**   **Avler: Bent Andersen**   **Hobbyavler**

Kategori	Vin nr	Vinens betegnelse	Druesammensætning	Specielbehandling	Forlænget produktionstid	Din egen bedømmelse af vinen				
						Udseende	Næse	Smag	I alt	Kommentarer:
Rødvin	2040	Vinen ved bækken	Rondo 38% Leon Millot 38% Regent 20% Don Muskat 4%			<input type="text"/>	<input type="text"/>	<input type="text"/>	<input type="text"/>	

Tilmeldte vin/vine for medlem 1159 Ved Bækken - 1 vin

**FDV nr: 1274**   **Vingård: Annogaarden**   **Avler: Heine Simoni**   **Jørgensen**   **Hobbyavler**

Kategori	Vin nr	Vinens betegnelse	Druesammensætning	Specielbehandling	Forlænget produktionstid	Din egen bedømmelse af vinen				
						Udseende	Næse	Smag	I alt	Kommentarer:
Rødvin	2013	Rødvin, fad2010	81% Rondo, 14% Regent, 5% Leon Millot	Fadlagret		<input type="text"/>	<input type="text"/>	<input type="text"/>	<input type="text"/>	

Tilmeldte vin/vine for medlem 1274 Annogaarden - 1 vin

**FDV nr: 1297**   **Vingård: CHATEAU-Ø, Ø- vinen**   **Avler: Anders Overgaard**   **Andersen**   **Hobbyavler**

Kategori	Vin nr	Vinens betegnelse	Druesammensætning	Specielbehandling	Forlænget produktionstid	Din egen bedømmelse af vinen				
						Udseende	Næse	Smag	I alt	Kommentarer:
Rosé	3007	Rose	100% Rondo	Maceration 20 timer		<input type="text"/>	<input type="text"/>	<input type="text"/>	<input type="text"/>	
Rødvin	2022	Ø-vinen fra 11 år's gl. stokke (Mark 1)	100 % Rondo	Maceration 35 dage		<input type="text"/>	<input type="text"/>	<input type="text"/>	<input type="text"/>	
Rødvin	2023	Ø-vinen, kooperativ	85% Rondo, 10% Leon Millot, 5% Regent	Maceration 20dage		<input type="text"/>	<input type="text"/>	<input type="text"/>	<input type="text"/>	
Rødvin	2025	Ø-vinen, Båntonnage	100% Rondo	Maceration 60 dage		<input type="text"/>	<input type="text"/>	<input type="text"/>	<input type="text"/>	

Tilmeldte vin/vine for medlem 1297 CHATEAU-Ø, Ø- vinen - 4 vine

**FDV nr: 1359**   **Vingård: Travini**   **Avler: Kristian**   **Bøtcher**   **Hobbyavler**

Kategori	Vin nr	Vinens betegnelse	Druesammensætning	Specielbehandling	Forlænget produktionstid	Din egen bedømmelse af vinen				
						Udseende	Næse	Smag	I alt	Kommentarer:
Vin med forlænget produktionstid	8013	Dansk Mousserende Vin Brut	Orion 60% Rondo 27% Solaris 13%		2009 12 mdr. gæring/lagringstid.	<input type="text"/>	<input type="text"/>	<input type="text"/>	<input type="text"/>	

Tilmeldte vin/vine for medlem 1359 Travini - 1 vin



FDV nr: 1487		Vingård:	Avler: Sven M		Andersen	Hobbyavler				
Kategori	Vin nr	Vinens betegnelse	Druesammensætning	Specielbehandling	Forlænget produktionstid	Din egen bedømmelse af vinen				
						Udseende	Næse	Smag	I alt	Kommentarer:
Hvidvin	1024	Elmegård Hvidvin	Bianca 10% Phønix 63% Zalas Perle 27%			<input type="text"/>	<input type="text"/>	<input type="text"/>	<input type="text"/>	
Tilmeldte vin/vine for medlem 1487 - 1 vin										

FDV nr: 1502		Vingård:	Avler: Sven		Fenger	Hobbyavler				
Kategori	Vin nr	Vinens betegnelse	Druesammensætning	Specielbehandling	Forlænget produktionstid	Din egen bedømmelse af vinen				
						Udseende	Næse	Smag	I alt	Kommentarer:
Vin med forlænget produktionstid	8003	Leon Milot 2009 I	100% Leon Milot		2009 Chaptaliseret	<input type="text"/>	<input type="text"/>	<input type="text"/>	<input type="text"/>	
Tilmeldte vin/vine for medlem 1502 - 1 vin										

FDV nr: 1536		Vingård:	Avler: Mogens		Bech	Hobbyavler				
Kategori	Vin nr	Vinens betegnelse	Druesammensætning	Specielbehandling	Forlænget produktionstid	Din egen bedømmelse af vinen				
						Udseende	Næse	Smag	I alt	Kommentarer:
Rødvin	2014	Villa Verso Amazone	100% Rondo	Ikke chaptaliseret		<input type="text"/>	<input type="text"/>	<input type="text"/>	<input type="text"/>	
Rødvin	2015	Villa Verso Amazone	100% Rondo	Ikke chaptaliseret		<input type="text"/>	<input type="text"/>	<input type="text"/>	<input type="text"/>	
Tilmeldte vin/vine for medlem 1536 - 2 vine										

FDV nr: 1625		Vingård:	Avler: Henning		Jensen	Hobbyavler				
Kategori	Vin nr	Vinens betegnelse	Druesammensætning	Specielbehandling	Forlænget produktionstid	Din egen bedømmelse af vinen				
						Udseende	Næse	Smag	I alt	Kommentarer:
Clairet	4001	Regent Clairét	100%Regent			<input type="text"/>	<input type="text"/>	<input type="text"/>	<input type="text"/>	
Hvidvin	1008	Ortega	100%Ortega			<input type="text"/>	<input type="text"/>	<input type="text"/>	<input type="text"/>	
Rosé	3004	Regent Rosé	100%Regent			<input type="text"/>	<input type="text"/>	<input type="text"/>	<input type="text"/>	
Tilmeldte vin/vine for medlem 1625 - 3 vine										

**FDV nr: 1626 Vingård: Søbanke****Avler: Leif****Berg****Hobbyavler**

Kategori	Vin nr	Vinens betegnelse	Druesammensætning	Specielbehandling	Forlænget produktionstid	Din egen bedømmelse af vinen				
						Udseende	Næse	Smag	I alt	Kommentarer:
Rødvin	2038	T.Rex	Regent	delvis tørrede druer		<input type="text"/>	<input type="text"/>	<input type="text"/>	<input type="text"/>	

Tilmeldte vin/vine for medlem 1626 Søbanke - 1 vin

**FDV nr: 1657 Vingård: Vorhavegaard Vin****Avler: Steffen****Nielsen****Hobbyavler**

Kategori	Vin nr	Vinens betegnelse	Druesammensætning	Specielbehandling	Forlænget produktionstid	Din egen bedømmelse af vinen				
						Udseende	Næse	Smag	I alt	Kommentarer:
Hvidvin	1014	Orion 1	100% Orion			<input type="text"/>	<input type="text"/>	<input type="text"/>	<input type="text"/>	
Rosé	3008	Rondo 2	100% Rondo			<input type="text"/>	<input type="text"/>	<input type="text"/>	<input type="text"/>	
Rødvin	2026	Rondo 1	100% Rondo			<input type="text"/>	<input type="text"/>	<input type="text"/>	<input type="text"/>	

Tilmeldte vin/vine for medlem 1657 Vorhavegaard Vin - 3 vine

**FDV nr: 1705 Vingård: Tobo Vinsmedje****Avler: Jørgen****Broe****Hobbyavler**

Kategori	Vin nr	Vinens betegnelse	Druesammensætning	Specielbehandling	Forlænget produktionstid	Din egen bedømmelse af vinen				
						Udseende	Næse	Smag	I alt	Kommentarer:
Rosé	3019	Tobo Rosso	100 % Rondo			<input type="text"/>	<input type="text"/>	<input type="text"/>	<input type="text"/>	

Tilmeldte vin/vine for medlem 1705 Tobo Vinsmedje - 1 vin

**FDV nr: 1799 Vingård:****Avler: H.J. Hansen** **Holding a/s****Hobbyavler**

Kategori	Vin nr	Vinens betegnelse	Druesammensætning	Specielbehandling	Forlænget produktionstid	Din egen bedømmelse af vinen				
						Udseende	Næse	Smag	I alt	Kommentarer:
Hvidvin	1005	Hvidvin 2010	Orion 87% Zalas Perle 13%			<input type="text"/>	<input type="text"/>	<input type="text"/>	<input type="text"/>	

Tilmeldte vin/vine for medlem 1799 - 1 vin

**FDV nr: 1843 Vingård:****Avler: Steffen****Nørgård****Hobbyavler**

Kategori	Vin nr	Vinens betegnelse	Druesammensætning	Specielbehandling	Forlænget produktionstid	Din egen bedømmelse af vinen				
						Udseende	Næse	Smag	I alt	Kommentarer:
Rødvin	2050	Samson-vin, 5 gl. stokke, dyrket på ler jord	100 % Rondo	Maceration 35 dage		<input type="text"/>	<input type="text"/>	<input type="text"/>	<input type="text"/>	

Tilmeldte vin/vine for medlem 1843 - 1 vin

**FDV nr: 1844**   **Vingård: Kokspang Vingård**   **Avler: Stefan**   **Jensen**   **Hobbyavler**

Kategori	Vin nr	Vinens betegnelse	Druesammensætning	Specielbehandling	Forlænget produktionstid	Din egen bedømmelse af vinen				
						Udseende	Næse	Smag	I alt	Kommentarer:
Hvidvin	1025	Solaris Hvidvin 2010	solaris 100%			<input type="text"/>	<input type="text"/>	<input type="text"/>	<input type="text"/>	

Tilmeldte vin/vine for medlem 1844 Kokspang Vingård - 1 vin

**FDV nr: 1856**   **Vingård:**   **Avler: Finn**   **Vejlby**   **Hobbyavler**

Kategori	Vin nr	Vinens betegnelse	Druesammensætning	Specielbehandling	Forlænget produktionstid	Din egen bedømmelse af vinen				
						Udseende	Næse	Smag	I alt	Kommentarer:
Rødvin	2004	Rondo 2010	100% Rondo	Egechip		<input type="text"/>	<input type="text"/>	<input type="text"/>	<input type="text"/>	
Rødvin	2005	Rondo 2 2010	100% Rondo	egechips		<input type="text"/>	<input type="text"/>	<input type="text"/>	<input type="text"/>	
Rødvin	2006	Regent2010	100% Regent			<input type="text"/>	<input type="text"/>	<input type="text"/>	<input type="text"/>	

Tilmeldte vin/vine for medlem 1856 - 3 vine

**FDV nr: 1968**   **Vingård: Mønske Vingårde**   **Avler: MØNSKE VINGÅRDE**   **Jim Falk Hansen**   **Hobbyavler**

Kategori	Vin nr	Vinens betegnelse	Druesammensætning	Specielbehandling	Forlænget produktionstid	Din egen bedømmelse af vinen				
						Udseende	Næse	Smag	I alt	Kommentarer:
Rosé	3016	Rose 2010	100% Rondo			<input type="text"/>	<input type="text"/>	<input type="text"/>	<input type="text"/>	

Tilmeldte vin/vine for medlem 1968 Mønske Vingårde - 1 vin

**FDV nr: 1985**   **Vingård:**   **Avler: Michael**   **Rasmussen**   **Hobbyavler**

Kategori	Vin nr	Vinens betegnelse	Druesammensætning	Specielbehandling	Forlænget produktionstid	Din egen bedømmelse af vinen				
						Udseende	Næse	Smag	I alt	Kommentarer:
Rødvin	2007	Egelund VillaVin 2010	80% Rondo 20% Regent			<input type="text"/>	<input type="text"/>	<input type="text"/>	<input type="text"/>	

Tilmeldte vin/vine for medlem 1985 - 1 vin

**FDV nr: 1996**   **Vingård: Vinjafyn**   **Avler: Erik**   **Carstensen**   **Hobbyavler**

Kategori	Vin nr	Vinens betegnelse	Druesammensætning	Specielbehandling	Forlænget produktionstid	Din egen bedømmelse af vinen				
						Udseende	Næse	Smag	I alt	Kommentarer:
Hvidvin	1011	Hvidvin	50% Solaris, 50 % Orion			<input type="text"/>	<input type="text"/>	<input type="text"/>	<input type="text"/>	
Rødvin	2019	Rødvin	Rondo 50%, Regent 50 %	Egechips		<input type="text"/>	<input type="text"/>	<input type="text"/>	<input type="text"/>	

Tilmeldte vin/vine for medlem 1996 Vinjafyn - 2 vine

FDV nr: 2063		Vingård:		Avler: Mogens Erdmann		Hobbyavler				
Kategori	Vin nr	Vinens betegnelse	Druesammensætning	Specielbehandling	Forlænget produktionstid	Din egen bedømmelse af vinen				
						Udseende	Næse	Smag	I alt	Kommentarer:
Rødvin	2001	gevnø vin	rondo 90% louis melot 10 %	fadlagring i 6 uger på nyt fag af ungarsk eg		<input type="text"/>	<input type="text"/>	<input type="text"/>	<input type="text"/>	
Tilmeldte vin/vine for medlem 2063 - 1 vin										

FDV nr: 2069		Vingård: Stengade Skov		Avler: Mads Jørgensen		Hobbyavler				
Kategori	Vin nr	Vinens betegnelse	Druesammensætning	Specielbehandling	Forlænget produktionstid	Din egen bedømmelse af vinen				
						Udseende	Næse	Smag	I alt	Kommentarer:
Hvidvin	1015	Hvidvin - fad	Solaris 50%, Phoenix 25% og Orion 25%	Egechips 3 mdr.		<input type="text"/>	<input type="text"/>	<input type="text"/>	<input type="text"/>	
Tilmeldte vin/vine for medlem 2069 Stengade Skov - 1 vin										

FDV nr: 2078		Vingård:		Avler: Ole Brun Madsen		Hobbyavler				
Kategori	Vin nr	Vinens betegnelse	Druesammensætning	Specielbehandling	Forlænget produktionstid	Din egen bedømmelse af vinen				
						Udseende	Næse	Smag	I alt	Kommentarer:
Rødvin	2041	Rondo 2010	100% Rondo	fadlagring		<input type="text"/>	<input type="text"/>	<input type="text"/>	<input type="text"/>	
Rødvin	2042	Rondo 2010	100% Rondo	Fadlagret		<input type="text"/>	<input type="text"/>	<input type="text"/>	<input type="text"/>	
Tilmeldte vin/vine for medlem 2078 - 2 vine										

FDV nr: 2079		Vingård: Fjordgård		Avler: Ib Skjærlund		Hobbyavler				
Kategori	Vin nr	Vinens betegnelse	Druesammensætning	Specielbehandling	Forlænget produktionstid	Din egen bedømmelse af vinen				
						Udseende	Næse	Smag	I alt	Kommentarer:
Hedvin	7006	12010HV	90% Rondo + 10% Muscat Bleu			<input type="text"/>	<input type="text"/>	<input type="text"/>	<input type="text"/>	
Tilmeldte vin/vine for medlem 2079 Fjordgård - 1 vin										

FDV nr: 2109		Vingård:		Avler: Martin Olesen		Hobbyavler				
Kategori	Vin nr	Vinens betegnelse	Druesammensætning	Specielbehandling	Forlænget produktionstid	Din egen bedømmelse af vinen				
						Udseende	Næse	Smag	I alt	Kommentarer:
Rødvin	2018	Majoer Borele	Bolero 50% Leon Millot 33% Regent 17%	Lagret på medium-ristede franske egechips		<input type="text"/>	<input type="text"/>	<input type="text"/>	<input type="text"/>	
Tilmeldte vin/vine for medlem 2109 - 1 vin										

**FDV nr: 2165**    **Vingård: Vinhaven Thrane-Bendorff**    **Avler: Karl Johan**    **Bendorff**    **Hobbyavler**

Kategori	Vin nr	Vinens betegnelse	Druesammensætning	Specielbehandling	Forlænget produktionstid	Din egen bedømmelse af vinen				
						Udseende	Næse	Smag	I alt	Kommentarer:
Rødvín	2056	Martha 2010	100% Rondo	ingen		<input type="text"/>	<input type="text"/>	<input type="text"/>	<input type="text"/>	

Tilmeldte vin/vine for medlem 2165 Vinhaven Thrane-Bendorff - 1 vin

**FDV nr: 2212**    **Vingård: Domæne Zangenberger**    **Avler: Knud K.**    **Zangenberger**    **Hobbyavler**

Kategori	Vin nr	Vinens betegnelse	Druesammensætning	Specielbehandling	Forlænget produktionstid	Din egen bedømmelse af vinen				
						Udseende	Næse	Smag	I alt	Kommentarer:
Rødvín	2009	Rondo	100% Rondo	egechips		<input type="text"/>	<input type="text"/>	<input type="text"/>	<input type="text"/>	
Rødvín	2010	Leon Millot	90% Leon Millot, 10% Rondo	Fadlagret		<input type="text"/>	<input type="text"/>	<input type="text"/>	<input type="text"/>	

Tilmeldte vin/vine for medlem 2212 Domæne Zangenberger - 2 vine

**FDV nr: 2405**    **Vingård: Elverhøj**    **Avler: Susanne & Bent**    **Neubert**    **Hobbyavler**

Kategori	Vin nr	Vinens betegnelse	Druesammensætning	Specielbehandling	Forlænget produktionstid	Din egen bedømmelse af vinen				
						Udseende	Næse	Smag	I alt	Kommentarer:
Rødvín	2046	Maceration Carbonique og Clairet	50% Rondo Maceration Carbonique og 50% Rondo Clairet	Halvdelen er gæret med Maceration Carbonique og den anden halvdel med kulturgær men skallerne er fjernet efter 80 timer		<input type="text"/>	<input type="text"/>	<input type="text"/>	<input type="text"/>	
Rødvín	2047	Clairet	72% Rondo, 18% Regent, 10% Leon Millot	Rondo gæret med kulturgær men skallerne er fjernet efter 80 timer. Regent og Leon Millot er først gæret på vildgær og derefter på kulturgær		<input type="text"/>	<input type="text"/>	<input type="text"/>	<input type="text"/>	
Rødvín	2048	Maceration Carbonique	Rondo gæret med Maceration Carbonique, Regent og Leon Millot er først gæret på vildgær og derefter på kulturgær	72% Rondo, 18% Regent, 10% Leon Millot		<input type="text"/>	<input type="text"/>	<input type="text"/>	<input type="text"/>	

Tilmeldte vin/vine for medlem 2405 Elverhøj - 3 vine

FDV nr: 2465		Vingård:	Avler: Henrik		Ommen	Hobbyavler				
Kategori	Vin nr	Vinens betegnelse	Druesammensætning	Specielbehandling	Forlænget produktionstid	Din egen bedømmelse af vinen				
						Udseende	Næse	Smag	I alt	Kommentarer:
Rødvin	2011	Ba`rolle	Rondo 100%	fadlagring 1,5 mdr		<input type="text"/>	<input type="text"/>	<input type="text"/>	<input type="text"/>	
Tilmeldte vin/vine for medlem 2465 - 1 vin										

FDV nr: 2515		Vingård:	Avler: Michael		Parkø	Hobbyavler				
Kategori	Vin nr	Vinens betegnelse	Druesammensætning	Specielbehandling	Forlænget produktionstid	Din egen bedømmelse af vinen				
						Udseende	Næse	Smag	I alt	Kommentarer:
Rødvin	2020	fiftyfifty	50% rondo 50% regent			<input type="text"/>	<input type="text"/>	<input type="text"/>	<input type="text"/>	
Tilmeldte vin/vine for medlem 2515 - 1 vin										

FDV nr: 2530		Vingård:	Avler: Iver H.		Hansen	Hobbyavler				
Kategori	Vin nr	Vinens betegnelse	Druesammensætning	Specielbehandling	Forlænget produktionstid	Din egen bedømmelse af vinen				
						Udseende	Næse	Smag	I alt	Kommentarer:
Rødvin	2052	Rondo	100% Rondo			<input type="text"/>	<input type="text"/>	<input type="text"/>	<input type="text"/>	
Rødvin	2055	Rondo 1	100% Rondo			<input type="text"/>	<input type="text"/>	<input type="text"/>	<input type="text"/>	
Tilmeldte vin/vine for medlem 2530 - 2 vine										

FDV nr: 2552		Vingård: Bakkevej 8 8305 Samsø	Avler: Kim Steffen		Hedegaard	Hobbyavler				
Kategori	Vin nr	Vinens betegnelse	Druesammensætning	Specielbehandling	Forlænget produktionstid	Din egen bedømmelse af vinen				
						Udseende	Næse	Smag	I alt	Kommentarer:
Vin med forlænget produktionstid	8014	Cuvée 001	100% orion		Høstår: 2009, 2.gæring på flaske	<input type="text"/>	<input type="text"/>	<input type="text"/>	<input type="text"/>	
Tilmeldte vin/vine for medlem 2552 Bakkevej 8 8305 Samsø - 1 vin										

FDV nr: 2556		Vingård:	Avler: Ansgar		Iversen	Hobbyavler				
Kategori	Vin nr	Vinens betegnelse	Druesammensætning	Specielbehandling	Forlænget produktionstid	Din egen bedømmelse af vinen				
						Udseende	Næse	Smag	I alt	Kommentarer:
Rødvin	2053	Rondo rødvin	Rondo 100%			<input type="text"/>	<input type="text"/>	<input type="text"/>	<input type="text"/>	
Tilmeldte vin/vine for medlem 2556 - 1 vin										

**FDV nr: 2639**   **Vingård: Smouen Vinggaard**   **Avler: Alun**   **Clark**   **Hobbyavler**

Kategori	Vin nr	Vinens betegnelse	Druesammensætning	Specielbehandling	Forlænget produktionstid	Din egen bedømmelse af vinen				
						Udseende	Næse	Smag	I alt	Kommentarer:
Rødvín	2054	Rondo	100% rondo			<input type="text"/>	<input type="text"/>	<input type="text"/>	<input type="text"/>	

Tilmeldte vin/vine for medlem 2639 Smouen Vinggaard - 1 vin

**FDV nr: 2657**   **Vingård: Reerslev Vin**   **Avler: Viggo K.**   **Pedersen**   **Hobbyavler**

Kategori	Vin nr	Vinens betegnelse	Druesammensætning	Specielbehandling	Forlænget produktionstid	Din egen bedømmelse af vinen				
						Udseende	Næse	Smag	I alt	Kommentarer:
Rødvín	2051	Supervin	65% Rondo 35% Regent	egechips		<input type="text"/>	<input type="text"/>	<input type="text"/>	<input type="text"/>	

Tilmeldte vin/vine for medlem 2657 Reerslev Vin - 1 vin

**FDV nr: 2665**   **Vingård:**   **Avler: Jørgen**   **Holst**   **Hobbyavler**

Kategori	Vin nr	Vinens betegnelse	Druesammensætning	Specielbehandling	Forlænget produktionstid	Din egen bedømmelse af vinen				
						Udseende	Næse	Smag	I alt	Kommentarer:
Hvidvin	1016	Aakjær Hvid 2010 (12% vol)	50% solaris 50% riesling			<input type="text"/>	<input type="text"/>	<input type="text"/>	<input type="text"/>	
Rosé	3009	Aakjær Rosé 2010 (12%vol)	50% Rondo 50% Merlot			<input type="text"/>	<input type="text"/>	<input type="text"/>	<input type="text"/>	
Rødvín	2029	Aakjær Rødvín 2010 (12%vol)	50% Rondo 50% Merlot			<input type="text"/>	<input type="text"/>	<input type="text"/>	<input type="text"/>	

Tilmeldte vin/vine for medlem 2665 - 3 vine

**FDV nr: 2749**   **Vingård: Skuster Vinbol**   **Avler: Evan Krogh**   **Olesen**   **Hobbyavler**

Kategori	Vin nr	Vinens betegnelse	Druesammensætning	Specielbehandling	Forlænget produktionstid	Din egen bedømmelse af vinen				
						Udseende	Næse	Smag	I alt	Kommentarer:
Hvidvin	1003	Hvidvin 2010	50% Solaris & 50% Orion			<input type="text"/>	<input type="text"/>	<input type="text"/>	<input type="text"/>	

Tilmeldte vin/vine for medlem 2749 Skuster Vinbol - 1 vin

**FDV nr: 2779** Vingård: **Knebel Mølle**Avler: **Leif****Johannessen****Hobbyavler**

Kategori	Vin nr	Vinens betegnelse	Druesammensætning	Specielbehandling	Forlænget produktionstid	Din egen bedømmelse af vinen				
						Udseende	Næse	Smag	I alt	Kommentarer:
Hvidvin	1009	Knebel Mølle Hvidvin Solaris 2011	100% Solaris			<input type="text"/>	<input type="text"/>	<input type="text"/>	<input type="text"/>	
Rosé	3005	Knebel Mølle Rosévin Rondo 2011	100% Rondo			<input type="text"/>	<input type="text"/>	<input type="text"/>	<input type="text"/>	

Tilmeldte vin/vine for medlem 2779 Knebel Mølle - 2 vine

**FDV nr: 2785** Vingård: **Det Lille Vineri**Avler: **Flemming Vang****Nielsen****Hobbyavler**

Kategori	Vin nr	Vinens betegnelse	Druesammensætning	Specielbehandling	Forlænget produktionstid	Din egen bedømmelse af vinen				
						Udseende	Næse	Smag	I alt	Kommentarer:
Hvidvin	1013	Solaris 2010 510	100% Solaris	Fadlagret		<input type="text"/>	<input type="text"/>	<input type="text"/>	<input type="text"/>	

Tilmeldte vin/vine for medlem 2785 Det Lille Vineri - 1 vin

**FDV nr: 2889** Vingård: **Todbjerg Vingård**Avler: **Peer Ulrich****Nautrup Østergaard****Hobbyavler**

Kategori	Vin nr	Vinens betegnelse	Druesammensætning	Specielbehandling	Forlænget produktionstid	Din egen bedømmelse af vinen				
						Udseende	Næse	Smag	I alt	Kommentarer:
Rosé	3010	Rosé	35% Cabernet Cortis, 30% Acolon, 25% Rondo, 10% diverse røde og hvide druer			<input type="text"/>	<input type="text"/>	<input type="text"/>	<input type="text"/>	
Rødvin	2030	E-S-G	80% Rondo, 15% Cabernet Cortis, 5% Acolon			<input type="text"/>	<input type="text"/>	<input type="text"/>	<input type="text"/>	

Tilmeldte vin/vine for medlem 2889 Todbjerg Vingård - 2 vine

**FDV nr: 2907** Vingård: **Furesødal**Avler: **Eva Marie****Becker****Hobbyavler**

Kategori	Vin nr	Vinens betegnelse	Druesammensætning	Specielbehandling	Forlænget produktionstid	Din egen bedømmelse af vinen				
						Udseende	Næse	Smag	I alt	Kommentarer:
Rødvin	2044	Rødvin - Næstved - 2010	Rondo 80%, Regent 20%			<input type="text"/>	<input type="text"/>	<input type="text"/>	<input type="text"/>	

Tilmeldte vin/vine for medlem 2907 Furesødal - 1 vin

